



PROGRAMA DE APOYO DOMICILIARIO CCR P.A.C.

Martes 24 de febrero, 2015

¿CÓMO SURGE EL PAD?

Postulación de proyecto a SENADIS

- CCR (necesidad identificada)
- Municipalidad de PAC (Representante legal)
- Dirección de salud (Ejecutor)

Septiembre 2012

- Adjudicación de Piloto
- 8 meses
- \$37.440.000 (SENADIS)

Objetivo general

- *BRINDAR APOYO TERAPEUTICO, PSICOSOCIAL Y ACOMPAÑAMIENTO EN EL DOMICILIO DE PERSONAS EN SITUACIÓN DE DISCAPACIDAD DEPENDIENTES DE LA COMUNA DE PEDRO AGUIRRE CERDA, PARA MEJORAR SU CALIDAD DE VIDA, LA DE SUS CUIDADORES Y FAMILIA, JUNTO CON APOYAR EL PROCESO DE PARTICIPACION E INCLUSIÓN SOCIAL.*

EQUIPO DE TRABAJO

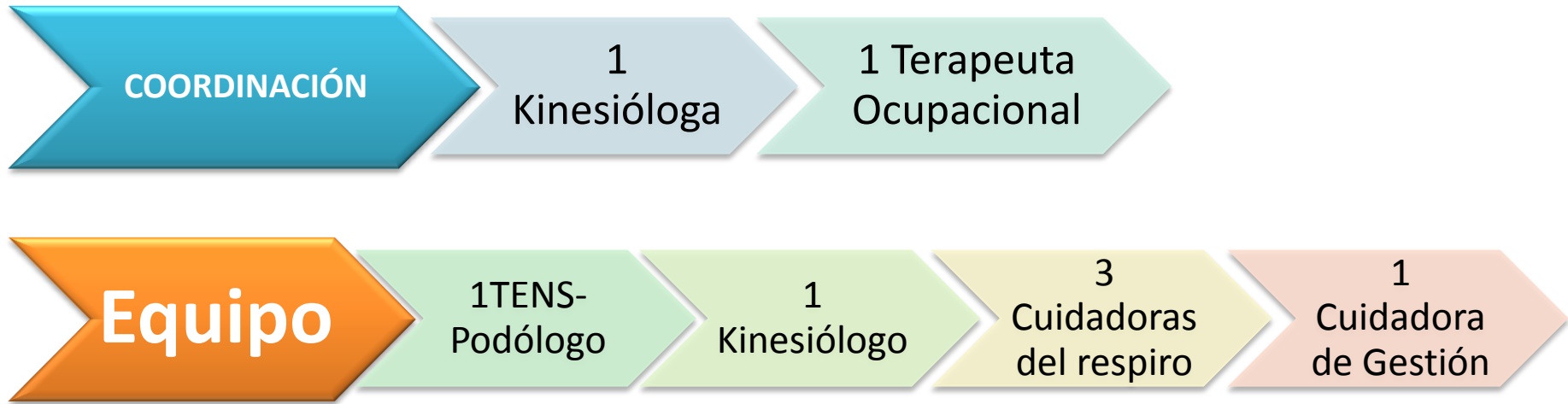

EQUIPO DE TRABAJO

Cuidadora
del
Respiro

¿Cuál es su rol?

Apoyar y acompañar al cuidador principal y a la PsD, en el desempeño de las actividades cotidianas en el hogar u otro espacio significativo.

Cuidadora
de
Gestión

¿Cuál es su rol?

Realizar gestiones a nivel local, necesarias para el bienestar de la PsD y la promoción de sus derechos.

SELECCIÓN DE CUIDADORA

Cuidadora de Respiro

- 1 El usuario no recibe la alimentación adecuada
- 2 El cuidador posee una patología que no le permite realizar su labor de manera eficiente
- 3 La Higiene que presta el cuidador al usuario es deficiente
- 4 Existencia de más de un usuario con dependencia en el hogar
- 5 El cuidador genera un entorno poco contenido, tranquilo y confortable
- 6 Cuidador no posee redes de apoyo
- 7 Convivientes poseen jornada laboral completa
- 8 Existe Ayuda Vecinal por falta de familiares a cargo
- 9 No hay familiares a cargo del usuario
- 10 El usuario Vive solo
- 11 Cuidador refiere desear transferir su responsabilidad a otra persona
- 12 Cuidador refiere sentirse irritado cuando brinda cuidados y/o apoyo al usuario
- 13 Cuidador refiere enfadarse fácilmente en situaciones cotidianas

SELECCIÓN DE CUIDADORA

Cuidadora de Gestión

- 1 El cuidador muestra indicios de mala disposición en el cumplimiento de su rol
- 2 Existe una carga doméstica excesiva para el
- 3 El entorno hogareño se encuentra en mal estado
- 4 Cuidador refiere cansancio pero que tiene un deber con el usuario
- 5 Cuidador refiere que tiene problemas de insomnio o tiene sueño excesivo durante el día
- 6 Cuidador no tiene tiempo para realizar trámites del usuario y/o personales

FLUJOGRAMA PAD

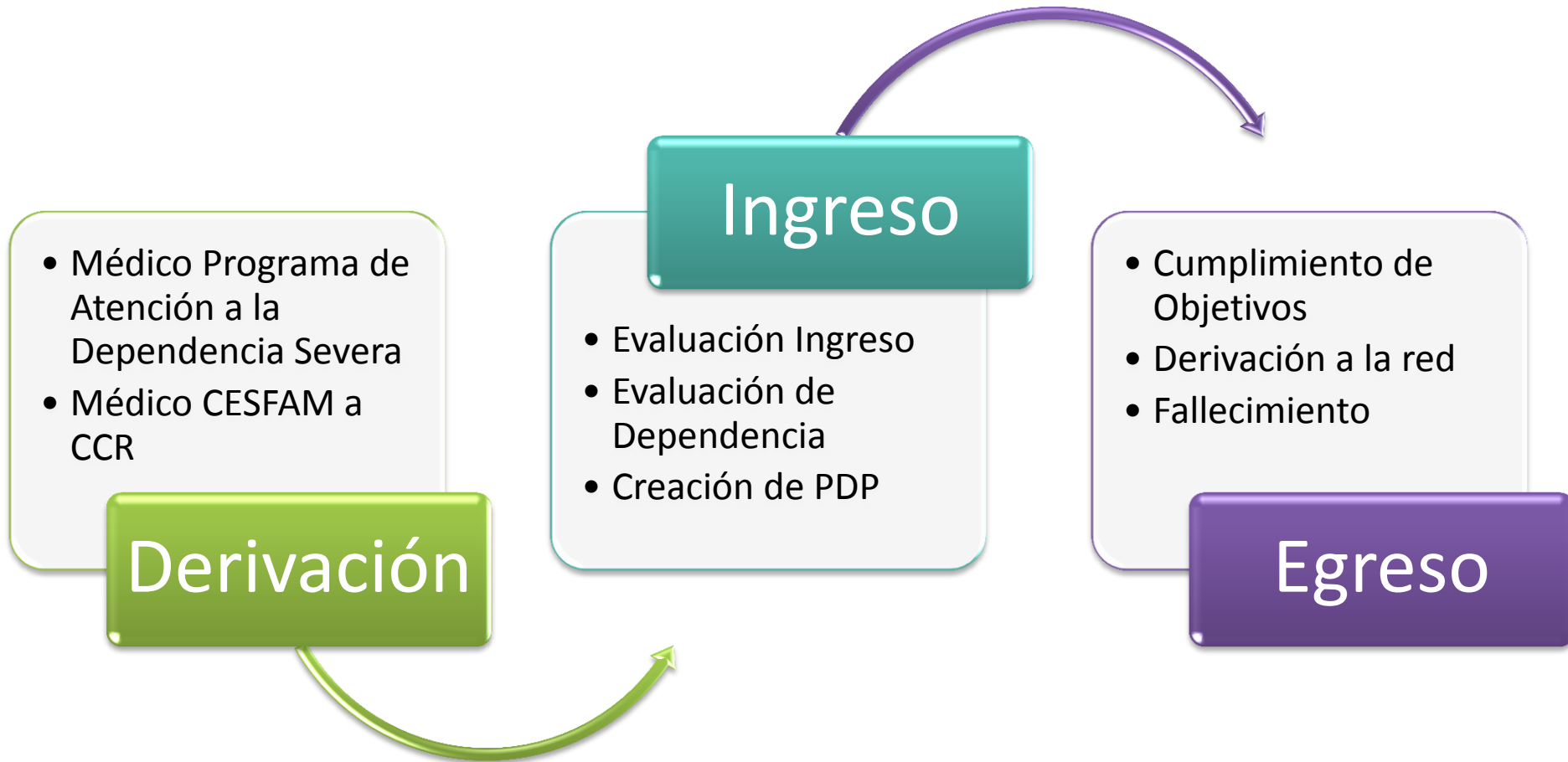

PERFIL DE USUARIOS

- Adulto/ **Adulto Mayor**
- Nivel de dependencia
Leve, moderado y severo.
- Diagnósticos frecuentes:
Secuela de ACV,
Parkinson, Alzheimer,
fractura de cadera.



- Desconexión con red comunal.
- Situación de abandono.
- **Cuidador principal/Sobrecarga**

PRESTACIONES ENTREGADAS POR EL EQUIPO



Acompañamiento



Terapéuticas



Inclusión Social



ACCIONES REALIZADAS



ACCIONES REALIZADAS

- **Implementación de Timbre comunitario**



ACCIONES REALIZADAS

- ***Elaboración de Cd de ejercicios físicos para usuaria***



ACCIONES REALIZADAS

Acciones realizadas por Cuidadoras del Respiro



ACCIONES REALIZADAS

Entrega de kit de
prevención antiescara



Entrega de Manual del
Cuidador



ACCIONES REALIZADAS

Ejecución de taller de actividad física y de manualidades



ACCIONES REALIZADAS

Adaptaciones elaboradas por equipo



Desafíos 2015

Aumentar cobertura

- 600 usuarios pertenecen a los Programas de Atención a la Dependencia Severa (MINSAL)
- En conjunto a calidad (Frecuencia)

Responder a situación de abandono de AM

- Residencias para AM
- Centros Diurnos para AM

Caracterizar a la población

- Tabulación y análisis de resultados de I Encuesta de Caracterización de PSD

PROPUESTA PAD

Modelo de Desarrollo Local para la Atención a la Dependencia y Promoción de la Autonomía

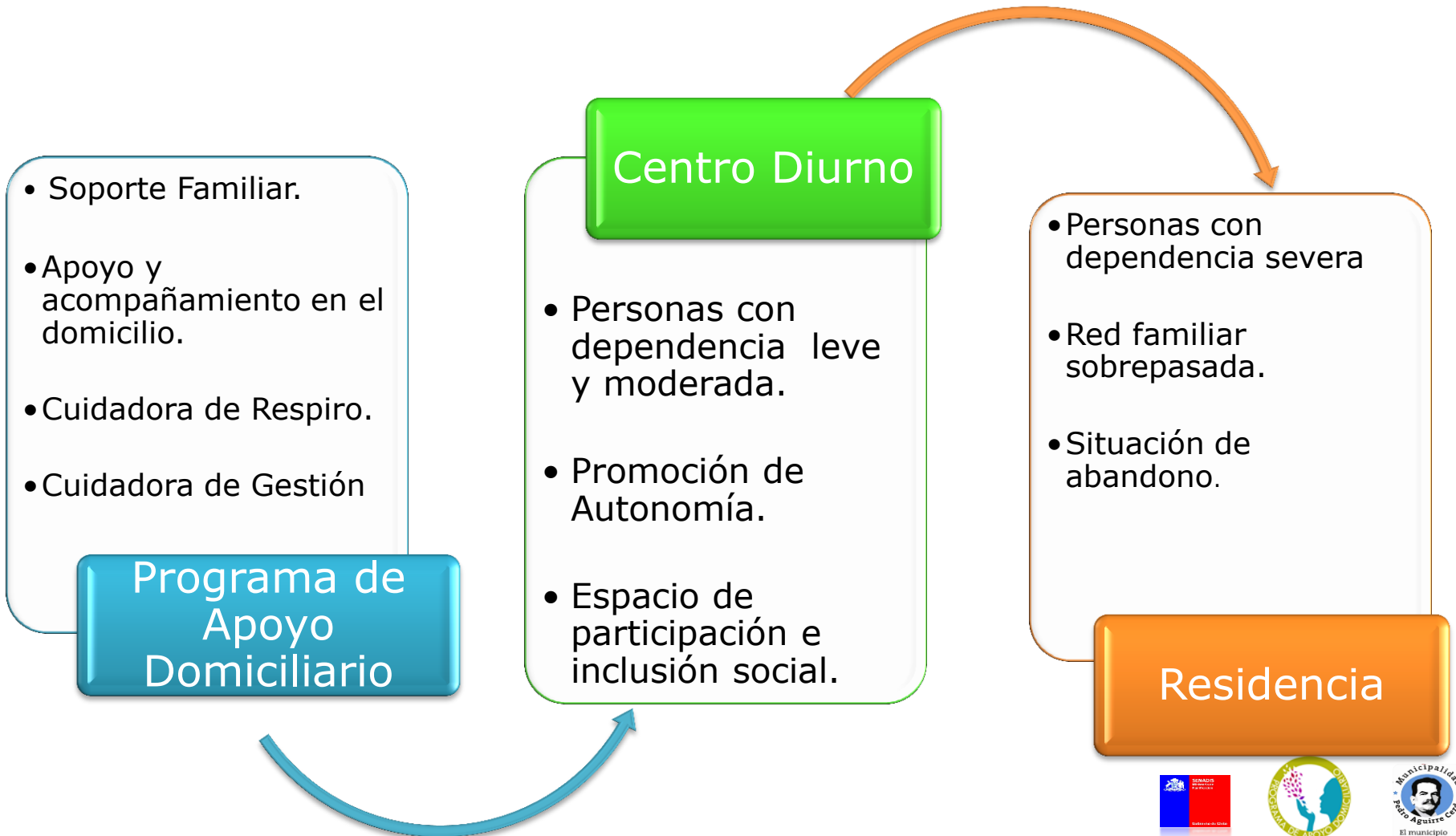

PROPUESTA PAD

Modelo de Desarrollo Local para la Atención a la Dependencia y Promoción de la Autonomía





GRACIAS

